

Guiarte





Encuentro de Cultura San Luis Potosí / 2013

Del 28 al 30 de junio
Centro Cultural Universitario Bicentenario

cultura+participación=desarrollo

Conferencias magistrales
Panel de experiencias
Talleres
Presentación de proyectos culturales
Noche de museos
Muestra gastronómica
Muestra de arte urbano potosino

Mayores informes e inscripciones
Dirección General de Desarrollo Cultural de la Secretaría de Cultura
encuentroestatalculturaslp@gmail.com

 Encuentro Estatal Cultura SLP  #EncuentroculturaSLP

www.culturaslp.gob.mx



Secretaría
de Cultura

Día Internacional de la MÚSICA

Solsticio de verano / 21 de junio

Barrio de San Sebastián
Barrio de San Miguelito
Barrio de Tequisquiapan
Plaza de Aranzazu

Barrio de Tlaxcala
Barrio del Montecillo
Barrio de San Juan de Guadalupe

Vamos a cantar

CINETECA ALAMEDA PRESENTA CINE DIARIO

Circuito especial de Cine de Arte en San Luis Potosí / junio 2013



Topo

Dir. Shion Sono / Japón, 2011.

CINETECA ALAMEDA

miércoles 12 de junio / 15:45, 18:15 y 20:45 hrs.

CASA DE CULTURA DE SOLEDAD

viernes 14 de junio / 19:00 hrs.

LABERINTO DE LAS CIENCIAS Y LAS ARTES

sábado 15 de junio / 18:30 hrs.

MUSEO FRANCISCO COSSÍO

domingo 16 de junio / 12:00 hrs.

MUSEO FEDERICO SILVA

lunes 10 de junio / 18:00 hrs.



Había una vez en Anatolia

Dir. Nuri Bilge Ceylan / Turquía, Eslovenia, 2011.

CINETECA ALAMEDA

miércoles 19 de junio / 17:20 y 20:15 hrs.

CASA DE CULTURA DE SOLEDAD

viernes 21 de junio / 18:00 hrs.

LABERINTO DE LAS CIENCIAS Y LAS ARTES

sábado 22 de junio / 18:30 hrs.

MUSEO FRANCISCO COSSÍO

domingo 23 de junio / 12:00 hrs.

MUSEO FEDERICO SILVA

lunes 17 de junio / 18:00 hrs.



7 días en la Habana

Dir. Benicio del Toro, Pablo Trapero, Elia Suleima, Julio Medem, Gaspar Noé, Juan Carlos Tabio, Laurent Carlet / España, 2012.

CINETECA ALAMEDA

24, 25 y 27 de junio / 15:45, 18:15 y 20:45 hrs.

CASA DE CULTURA DE SOLEDAD

viernes 28 de junio / 19:00 hrs.

LABERINTO DE LAS CIENCIAS Y LAS ARTES

sábado 29 de junio / 18:30 hrs.

MUSEO FRANCISCO COSSÍO

domingo 30 de junio / 12:00 hrs.

MUSEO FEDERICO SILVA

lunes 24 de junio / 18:00 hrs.

Programación sujeta a cambios sin previo aviso.

CINE DIARIO EN CINETECA ALAMEDA: Entrada General: \$40.00. Estudiantes, Tarjeta Actividad Joven e INAPAM \$25.00.

CINE DIARIO EN SEDES ALTERNAS: Entrada General: \$20.00.



ACTIVIDADES

MIÉRCOLES 5

20:00 hrs. / **EL PLANETA TIERRA** / Rubén Manrique / Sala de usos múltiples La Fundación del Centro Cultural Mariano Jiménez / \$70

JUEVES 6

18:00 hrs. / Jueves de vinculación a la comunidad / Baúl de madera / **CONCIERTO DE GUITARRA** / J. Angel Monsivais Hdz. / Biblioteca Central del Estado / Entrada libre

18:00 hrs. / **INTERMENCIÓN** / Programa televisivo del Instituto Potosino de Bellas Artes / **Todos los jueves por Canal 9** / Repetición los sábados 19:00 hrs.

VIERNES 7

20:00 hrs. / **CONCIERTO MELANCOLÍA** / Eduard Nápravník / Camerata de San Luis / Dir. Julio de Santiago / **Museo Francisco Cossío** / Entrada libre

20:00 hrs. / **HUAPANGUEADA** / Trío invitado / Explanada del Museo del Ferrocarril **Jesús García Corona**

20:30 hrs. / **MÚSICA PARA UNA NOCHE DE VERANO** / Claude Bolling, Los Beatles / Orquesta Sinfónica de San Luis Potosí / José Miramontes Zapata / **Teatro de la Ciudad del Parque Tangamanga I** / Informes 812 40 13



SÁBADO 8 19:00 hrs. / **CONCIERTO DE ORQUESTA SINFÓNICA DE UNIVERSIDAD AUTÓNOMA DE ZACATECAS** / Carlos Cuellar Murillo / Fundación Laudes / **Cineteca Alameda** / Informes 2573292

LUNES 10 17:00 hrs. / **ACTIVIDADES DE FIN DE SEMESTRE DEL GRUPO 1** / Escuela de Iniciación artística asociada / Alumnos de teatro, danza y música / **Centro de Difusión Cultural Raúl Gamboa del IPBA** / Entrada libre

MARTES 11 17:00 hrs. / **ACTIVIDADES DE FIN DE SEMESTRE DEL GRUPO 2** / Escuela de Iniciación artística asociada / Alumnos de teatro, danza y música / **Centro de Difusión Cultural Raúl Gamboa del IPBA** / Entrada libre

18:00 hrs. / **CONCIERTO DE VIOLONCHELO** / Alumnos del taller de Svetlana Galinskaya / **Sala de conferencias del IPBA** / Entrada libre

JUEVES 13 18:00 hrs. / Jueves de vinculación a la comunidad, conferencia / **OVNIS LAS MEJORES EVIDENCIAS** / **Biblioteca Central del Estado** / Entrada libre

18:30 y 20:00 hrs. / **EL ÚLTIMO SHOW** / Academia de Danza AlYumn / Show musical de danza árabe con fusiones con otros bailes / 45 personas en escena, / música en vivo / **Cineteca Alameda**

VIERNES 14 19:30 hrs. / Ciclo *La palabra tiene la palabra*, presenta el libro de poesía / **PERLESÍA** / Ángel Ortuño / Comentarios de Daniel Bencomo y Luis Alberto Arellano / **Galería Antonio Rocha Cordero del IPBA** / Entrada libre

20:00 hrs. / **CONCIERTO PARA PIANO, CHELO Y VIOLÍN** / María Tsyganova e invitados / **Claustro del Museo del Virreinato** / Entrada al museo \$ 15



SÁBADO 15 17:00 a 20:00 hrs. / Actividades especiales / **LOS ANIVERSARIOS DE RAMÓN LÓPEZ VELARDE EN SU CASA** / En memoria de Víctor Sandoval (1919-2013) / Acto conmemorativo del natalicio CXXV de Ramón López Velarde / Lectura en voz alta Coordina Lic. Rosalba Gutiérrez Integrantes de Salas de lectura del Programa Fomento a la lectura / Dirección de Publicaciones y Literatura / **Casa del Poeta Ramón López Velarde y Explanada del Templo El Montecillo** / Entrada libre

19:00 hrs. / **MÚSICA PARA UNA NOCHE DE VERANO** / Espectacular Tchaikovsky / Orquesta Sinfónica de San Luis Potosí / Dir. José Miramontes Zapata / **Teatro de la Ciudad del Parque Tangamanga I** / Informes 812 40 13

20:00 hrs. / **SINFONÍA SIMPLE** / Benjamin Britten / Camerata de San Luis / Dir. Julio de Santiago / **Ex convento de San Agustín** / Entrada libre

DOMINGO 16 12:00 hrs. / Actividades especiales / **LOS ANIVERSARIOS DE RAMÓN LÓPEZ VELARDE EN SU CASA** / En memoria de Víctor Sandoval (1919-2013) / Concierto con la Camerata de San Luis / Dir. Julio de Santiago / **Sala Francisco de la Maza, del Museo Francisco Cossío** / Entrada libre



LUNES 17

20:00 hrs. / Actividades especiales. Los Aniversarios de Ramón López Velarde en su casa / En memoria de Víctor Sandoval (1919-2013) / Conferencia / **PRESENCIA DE RAMÓN LÓPEZ VELARDE EN LA POESÍA MEXICANA** / Juan Domingo Arguelles / **Recinto de la Casa Ramón López Velarde** / Entrada libre

MARTES 18

20:00 hrs. / Actividades especiales. Los Aniversarios de Ramón López Velarde en su casa / En memoria de Víctor Sandoval (1919-2013) / Mesa redonda / **CIENT AÑOS DE POETAS Y POEMAS EN SAN LUIS POTOSÍ** / Coordinador Jaime Loredo Zamarrón / **Recinto de la Casa Ramón López Velarde** / Entrada libre

MIÉRCOLES 19

19:00 hrs. / **CONCIERTO DE PIANO** / Alumnos de Tatiana Galinskaya de la carrera TPIE / **Sala de conferencias del IPBA** / Entrada libre



20:00 hrs. / Actividades especiales. Los Aniversarios de Ramón López Velarde en su casa / En memoria de Víctor Sandoval (1919-2013) / Presentación del libro / **REGLONES LÍRICOS. RAMÓN LÓPEZ VELARDE** / Profesor J. Armando Adame Domínguez / **Recinto de la Casa Ramón López Velarde** / Entrada libre

JUEVES 20

18:00 hrs. / Actividades especiales. Los Aniversarios de Ramón López Velarde en su casa. En memoria de Víctor Sandoval (1919-2013) / Lectura de atril / **RAMÓN LÓPEZ VELARDE Y MANUEL JOSÉ OTHÓN PEREGRINOS EN SU TIERRA** / Profesor J. Armando Adame Domínguez, Héctor Esquer / **Biblioteca Central del Estado** / Jueves de vinculación a la comunidad / Entrada libre

18:00 hrs. / **CONCIERTO DE VIOLÍN** / Alumnos de Janusz Czubak del taller, carrera TPIE e invitados / **Sala de conferencias del IPBA** / Entrada libre

20:00 hrs. / Actividades especiales. Los Aniversarios de Ramón López Velarde en su casa. En memoria de Víctor Sandoval (1919-2013) / Espectáculo poético musical / **TROVAR EN LA LLAMA** / Coordinador Antonio Parga e invitados / **Museo Federico Silva** / Entrada libre

EN BUSCA DE UN HOGAR / Joan Jiménez Izquierdo / Taller infantil de Teatro Grimm / Maestra Ana Neumann / **Auditorio Rafael Nieto de la UASLP** / Entrada \$30

VIERNES 21

16:00 hrs. / **CONCIERTO DE PIANO** / Alumnos del taller de Guadalupe Zárate / **Sala de conferencias del IPBA** / Entrada libre

SÁBADO 22

19:00 hrs. / **MÚSICA PARA UNA NOCHE DE VERANO / AVE MOZART** / W.A. Mozart / Director Huésped Xabier Ribes / Orquesta Sinfónica de San Luis Potosí / **Teatro de la Ciudad del Parque Tangamanga I** / Informes 812 40 13

20:00 hrs. / Concierto / **EL VERANO DE LAS CUATRO ESTACIONES** / Antonio Vivaldi / Camerata de San Luis / Dir. Julio de Santiago / Solista Essel Velez Flores / **Museo del Virreinato** / Entrada \$15



Mozart

Vivaldi

¡En Junio le toca a papá!

Sábados y domingos de junio los papás entran GRATIS*

*deberás venir con tu hijo /
no aplica a grupos / no incluye observatorio

Horario de
11:00 a 19:00 hrs.



MIÉRCOLES 26 19:00 hrs. / **CONCIERTO DE GUITARRA** / Alumnos del taller de Alex Avilío Jiménez / **Sala de conferencias del IPBA** / Entrada libre

JUEVES 27 16:00 hrs. / Presentación de fin de cursos del taller / **EXPLORACIÓN DE LAS ARTES** / Salón 2 del área de danza del IPBA / Entrada libre

18:00 hrs. / Jueves de vinculación a la comunidad / **PROMOCIÓN DE LECTURA PARA JÓVENES** / Charla motivacional / Mtra. Ma. Antonieta Rendón M. / **Biblioteca Central del Estado** / Entrada libre

18:00 hrs. / **CONCIERTO DE FIN DE CURSOS** / Alumnos de los talleres del IPBA y maestros de los talleres de música / **Sala de conferencias del IPBA** / Entrada libre

20:00 hrs. / **¿EN QUE PIENSAS?** / Xavier Villaurrutia / Taller de Teatro Grimm / Maestra Ana Neumann / **Auditorio Rafael Nieto de la UASLP** / Entrada \$30

VIERNES 28 19:30 hrs. / Ciclo *La palabra tiene la palabra* / **LECTURA RETROSPECTIVA** / obra poética de Efraín Bartolomé / Comentarios de David Ojeda y Saúl Castro / **Galería Antonio Rocha Cordero del IPBA** / Entrada libre

20:00 hrs. / **CAMERATA DE SAN LUIS** / Suite para Orquesta de cuerdas op.1 / Carl Nielsen / Dir. Julio de Santiago / **Archivo Histórico del Estado Antonio Rocha Cordero**

SÁBADO 29 19:00 hrs. / **MÚSICA PARA UNA NOCHE DE VERANO** / **CARMINA BURANA** / Carl Orff / Orquesta Sinfónica de San Luis Potosí / Dir. José Miramontes Zapata / **Teatro de la Ciudad del Parque Tangamanga I** / Informes 812 40 13

19:30 hrs. / **GRUPO DE DANZA FOLKLÓRICA METZONALLI DEL IPBA** / Centro de Difusión Cultural **Raúl Gamboa del IPBA** / Entrada libre



Secretaría
de Cultura

Tel: (444) 102-7800
Blvd. Antonio Rocha Cordero
(acceso por periférico)



www.museolaberinto.com  /museo.interactivo.bienvenido  @museolaberinto

LOS ANIVERSARIOS DE RAMÓN LÓPEZ VELARDE

1888 - 1913 - 1921 - 2013

15 de junio, de 17:00 a 20:00 hrs.

Acto conmemorativa del CXXV natalicio de Ramón López Velarde, lectura en voz alta de su obra por integrantes de Salas de Lectura de San Luis Potosí.
Plazuela del Barrio de El Montecillo

16 de junio, 12:00 hrs.

Concierto de la Camerata de San Luis dirigida por el Mtro. Julio de Santiago | Museo Francisco Cossío

17 de junio, 20:00 hrs.

Conferencia «Presencia de Ramón López Velarde en la poesía mexicana», de Juan Domingo Argüelles.
Casa del Poeta Ramón López Velarde

18 de junio, 20:00 hrs.

Mesa redonda «Cien años de poetas y poemas en San Luis Potosí», coordina Jaime Loredo Zamarrón.
Casa del Poeta Ramón López Velarde

19 de junio, 20:00 hrs.

Presentación del libro *Renglones líricos y El obsequio de Ponce*, de Ramón López Velarde. Presenta Armando Adame
Casa del Poeta Ramón López Velarde

20 de junio, 18:00 hrs.

«Ramón López Velarde y Manuel José Othón, peregrinos en su tierra», lectura de atril por Héctor Esquer y Armando Adame | Biblioteca Central del Estado

20 de junio, 20:00 hrs.

«Trovar en la llama», espectáculo poético musical.
Antonio Parga e invitados | Museo Federico Silva



CONACULTA



BIBLIOTECA CENTRAL DEL ESTADO



TEMACALLI

8126196
8147680

Rehabilitación
en Adicciones
Bulimia y Anorexia.

www.institutotemazcalli.gob.mx
Calzada Fray Diego de la Magdalena 106 Col. Industrial Aviación San Luis Potosí, S.L.P. México

sul
tasto
ensamble

PRESENTA

14 junio 2017

Capilla de Aranzazú
Museo Regional Potosino
8pm



Boletos en Café 8 Tutto o al (41) 31 34 78
sultastoensamble@gmail.com.mx

@sulTasto / sulTastoEnsamble



LA CONACULTA

DOMINGO 30

12:00 hrs. / FUNCIÓN DEL BALLETO INFANTIL DE DANZA CONTEMPORÁNEA DEL IPBA / Dir. Carmen Alvarado / Centro de Difusión Cultural *Raúl Gamboa* del IPBA / Entrada libre

18:30 hrs. / FUNCIÓN DEL GRUPO INFANTIL DE DANZA FOLKLÓRICA DEL IPBA / Dir. Diana Enna Rodríguez / Centro de Difusión Cultural *Raúl Gamboa* del IPBA / Entrada libre



MUSEO FEDERICO SILVA

ESCULTURA CONTEMPORÁNEA

actividades junio 2013

02 TALLER INFANTIL, 11:00 HRS. ENTRADA: \$10.00
MATINÉ: EL ORIGEN DE LOS GUARDIANES, 12:00 HRS. ENTRADA GRATUITA

03 EN COLABORACIÓN CON LA CINETECA ALAMEDA PROGRAMA CINEDIARIO EN EL 33° FORO INTERNACIONAL DE CINE DE LA CINETECA NACIONAL LA PELÍCULA: "LA GLORIA DE LAS PROSTITUTAS" (2012). DIR. MICHAEL GLAWDÖGGER. PAÍSES: ALEMANIA-AUSTRIA. 18:00 HRS. ENTRADA: \$ 40.00

07 INAUGURACIÓN EXPOSICIÓN "GEOMETRÍA NATURAL" DE HERSUA
20:30 HRS. ENTRADA GRATUITA

09 TALLER INFANTIL, 11:00 HRS. ENTRADA: \$10.00
MATINÉ: RANGO, 12:00 HRS. ENTRADA GRATUITA

10 EN COLABORACIÓN CON LA CINETECA ALAMEDA PROGRAMA CINEDIARIO EN EL 33° FORO INTERNACIONAL DE CINE DE LA CINETECA NACIONAL LA PELÍCULA: "TOPO" (2011). DIR. SHION SONO, JAPÓN
18:00 HRS. ENTRADA: \$ 40.00

11 CONFERENCIA CON LA MAESTRA EDNA PALLARES
"MEDIOS TRADICIONALES EN LA ESCULTURA CONTEMPORÁNEA"
20:00 HRS. ENTRADA GRATUITA

16 TALLER INFANTIL, 11:00 HRS. ENTRADA: \$10.00
MATINÉ: PARANORMAN, 12:00 HRS. ENTRADA GRATUITA

17 EN COLABORACIÓN CON LA CINETECA ALAMEDA PROGRAMA CINEDIARIO EN EL 33° FORO INTERNACIONAL DE CINE DE LA CINETECA NACIONAL LA PELÍCULA: "HABÍA UNA VEZ EN ANATOLIA" (2001). DIR. NURI BILGE CEYLAN, TURQUÍA - BOSNIA
18:00 HRS. ENTRADA: \$ 40.00

20 HOMENAJE A LÓPEZ VELARDE:
ESPECTÁCULO POÉTICO MUSICAL "TROVAR EN LA LLAMA"
CON ANTONIO PARGE E INVITADOS
20:00 HRS. ENTRADA GRATUITA

23 TALLER INFANTIL, 11:00 HRS. ENTRADA: \$10.00
MATINÉ: LA ERA DE HIELO 4, 12:00 HRS. ENTRADA GRATUITA

24 EN COLABORACIÓN CON LA CINETECA ALAMEDA PROGRAMA CINEDIARIO EN EL 33° FORO INTERNACIONAL DE CINE DE LA CINETECA NACIONAL LA PELÍCULA: "7 DÍAS EN LA HABANA" (2012). DIR. BENICIO DEL TORO, PABLO TRAPERÓ, ELIA SULEIMA, JULIO MODER, GASPAR NÓE, JUAN CARLOS TABIO, LAURENT CANTET, ESPAÑA
18:00 HRS. ENTRADA: \$ 40.00

25 CONFERENCIA CON LA MAESTRA NUNIK
"CAMINOS DE LA GRÁFICA CONTEMPORÁNEA EN MÉXICO"
20:00 HRS. ENTRADA GRATUITA

29 SÁBADOS FAMILIARES: INCLUYE ENTRADA AL MUSEO, VISITA GUIADA, TALLER FAMILIAR, SOUVENIR PARA CADA INTEGRANTE, 12:00 HRS. COOPERACIÓN \$200.00. PREVA INSCRIPCIÓN 812 38 92 | 812 38 48 | 812 37 34 | EXT 109.

30 TALLER INFANTIL, 11:00 HRS. ENTRADA: \$10.00
MATINÉ: LOS PITUFOS, 12:00 HRS. ENTRADA GRATUITA

* PROGRAMACIÓN SUJETA A CAMBIOS

siguenos en:  

www.museofedericosilva.org
Avda Obregón 80, Jardín de San Juan de Dios, Centro Histórico
TEL: 812 38 48 | 812 37 34 | 812 38 92



Secretaría
de Cultura



CINETECA ALAMEDA

del 28 de junio al 06 de julio



FOGO

Dr. Yulene Ostroff / México y Canadá, 2012.
16:30, 18:30 y 20:30 hrs.



SOBRE ELLA

Dr. Mauricio T. Valle / México, 2012.
16:00, 18:15 y 20:30 hrs.



CALLE LÓPEZ

Dr. Gerardo Barroso y Lisa Tillingier / México, 2013
16:30, 18:30 y 20:30 hrs.



MALAVENTURA

Dr. Michel López / México, 2011.
16:30, 18:30 y 20:30 hrs.



MI UNIVERSO EN MINÚSCULAS

Dr. Håvard Vibein / México, 2011.
16:30, 18:30 y 20:30 hrs.



MOSCA

Dr. Dúlmero Gómara / México, 2011.
16:00, 18:15 y 20:30 hrs.

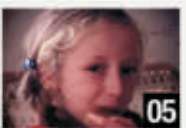

BUSCANDO A LARISA

Dr. Andrés Pardo / México, 2012.
16:30, 18:30 y 20:30 hrs.



02 SEMANA DE CINE MEXICANO INDEPENDIENTE

JUNIO JULIO



EL INGENIERO

Dr. Alejandro Lubicki / México, 2012.
15:50, 18:30 y 21:00 hrs.

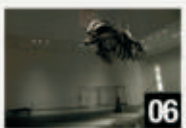

CAMPO ABIERTO

Dr. Juan Carlos Martín / México, 2012.
16:30, 18:30 y 20:30 hrs.

Programación sujeta a cambios sin previo aviso.
Entrada General: \$40.00. Estudiantes, Tarjeta Actitud Joven e INAPAM \$25.00



CINETECA ALAMEDA PRESENTA

JUNIO 2013



RE-ESTRENO

03 de junio



Todos los hombres del presidente

Dr. Alan J. Pakula / E.U.A., 1976.
19:00 hrs.

ESTRENO

21 de junio



Asalto al cine

Dr. Iñaki González Conde / México, 2011.
17:30 y 20:45 hrs.

MATINÉ

09 de junio



El mundo secreto de Arrietty

Dr. Hiromasa Yoshikaga / Japón, 2012.
13:00 hrs.

16 de junio

EN BUSCA DE LA CIUDAD TESORO



En busca de la ciudad tesoro

Dr. Michael Arndt / Japón, 2009.
13:00 hrs.

23 de junio

HARU EN EL REINO DE LOS GATOS



Haru en el reino de los gatos

Dr. Hiroyuki Morita / Japón, 2012.
13:00 hrs.

Programación sujeta a cambios sin previo aviso

Entrada General: \$40.00. Estudiantes, Tarjeta Actitud Joven e INAPAM \$25.00



Música para una Noche de Verano

Orquesta Sinfónica de San Luis Potosí

Junio 2013

De James Bond a Star Wars
Viernes 7 de junio, 20:00 hrs.

Teatro de la Ciudad del Parque Tangamanga

Música de películas, James Bond, El Señor de los Anillos,
Parque Jurásico, Titánic, La Guerra de las Galaxias.
Dirección, José Miramontes Zapata

\$100.00 Boleto Familiar para dos adultos y dos menores.
\$50.00 Boleto Individual

Entre Jazz Europeo y The Beatles

Viernes 21 de junio, 20:00 hrs.

Teatro de la Ciudad del Parque Tangamanga

En beneficio de las Asociaciones:

- Instituto para Ciegos y Ciegos Visuales Erasmio Hernández Riera
- Fundación Rincón de los Niños Querobos A.C.
- Asociación Potosina en Pro del Desarrollo Mental A.C.
- Fundación Tánalo Mora A.C.
- Rescatearte Por Favor A.C.

Suite de Jazz para Piano, Contrabajo, Batería
y Orquesta de Claude Bolling.

Beatles Sinfónico con Música de John Lennon
y Paul McCartney

Francisco Roca fuerte, Piano
Carlos Saucillo, Contrabajo
Salvador Merchandi, Batería

\$100.00 Boleto Familiar para dos adultos y dos menores.
\$50.00 Boleto Individual

Tchakovsky Espectacular

Viernes 14 de junio, 20:00 hrs.

Teatro de la Ciudad del Parque Tangamanga

Música de El Lago de los Cisnes, Capriccio Italiano,
Marcha Eslava, La Bella Durmiente, Obertura 1812.
Dirección, José Miramontes Zapata

\$100.00 Boleto Familiar para dos adultos y dos menores.
\$50.00 Boleto Individual

Fernando de la Mora
en una Noche de Verano

Sábado 29 de junio, 20:00 hrs.

Plaza de los Fundadores

Arias de Ópera, Música Mexicana
Fernando de la Mora, Tenor
Iván Rodríguez, Director Huésped

Entrada Libre

ht 812 40 13
www.oss.org



EscuchArte

93.1 FM

Lunes a viernes de 17:00 a 18:00 horas

¡Único programa del centro del país
en la radio comercial, trabajando
por la difusión del arte!

Línea directa a cabina

8231070



EXPOSICIONES

INAUGURACIONES

MODERNIDADES TECTÓNICAS DE LA POTOSINIDAD / Maestros y alumnos de M.C.H. Historia del Arte Mexicano de la Facultad del Hábitat / **Mezzanine del Teatro de la Paz**
Inauguración martes 4 / Del 4 al 28 de junio (martes a viernes) de 10:00 a 13:00 hrs.

Exposición de fin de semestre / **ARTES PLÁSTICAS** / Alumnos de la escuela de iniciación artística asociada / **Galería Antonio Rocha Cordero del IPBA** / Inauguración viernes 7 de junio, 17:00 hrs. / Entrada libre

INTUICIONES DE UN AMANECER / Talleres de pintura, dibujo, acuarela y escultura del IPBA / **Centro de Difusión Cultural Raúl Gamboa del IPBA** / Inauguración miércoles 19 de junio, 19:30 hrs. / Entrada libre

BILIS A CROMOS / Alumnos del taller de gráfica y serigrafía de Antonio Tercero / **Centro de Difusión Cultural Raúl Gamboa del IPBA** / Inauguración miércoles 19 de junio, 19:30 hrs. / Entrada libre

Presentación de la carpeta / **ERUCTO** / Taller de gráfica El Batán Hermanos Infante, Maestros Elisa Urias y Antonio Tercero / **Centro de Difusión Cultural Raúl Gamboa del IPBA** / Inauguración miércoles 19 de junio, 19:30 hrs. / Entrada libre

EXPOSICIÓN DE DIBUJO DE CREACIÓN Y PINTURA / Primera generación del curso de Inmersión en las Artes Plásticas / Maestros Elisa Urias, Antonio García y Héctor Ortiz / **Centro de Difusión Cultural Raúl Gamboa del IPBA** / Inauguración miércoles 19 de junio, 19:30 hrs. / Entrada libre

FRAGMENTOS DE UN ENTORNO INESPERADO / Gráfica / Gerardo Uribe / **Galería 1 del Centro Cultural Mariano Jiménez** / Inauguración jueves 6 de junio

EXPOSICIÓN PICTÓRICA / Fernando Rocha / **Galería Francisco Eppens Helguera del Centro Cultural Mariano Jiménez** / Inauguración miércoles 12 de junio, 20:00 hrs.

PERMANECEN

CREAR TAMBIÉN SE VALE / Martes a sábado 11:00 y 16:00 hrs. / Museo de Arte Contemporáneo / Previa cita al 814 43 63

TRILOGÍA / Flor Garduño / Exposición fotográfica / Museo de Arte Contemporáneo / Vigencia 23 de junio

EL ARTE VIVO, VIVO EL ARTE / Sábado 11:00 y 16:00 hrs. / Museo de Arte Contemporáneo / Previa cita al 814 43 63

AMEN / Dibujo / Antonio Ochoa y reproducciones del Virreinato (Ciclo Franciscano, arte plumario y pintura emblemática) / Vig. 30 de junio / Acervo del Museo del Virreinato / **Salinas, SLP**

EXPOSICIÓN DE FOTOGRAFÍA / Francisco de la Maza y Cuadra Acervo del Museo del Virreinato / **Casa de Cultura de Ahualulco** / Vig. 30 de junio

Exposición / **CONCURSO ESTATAL DE PINTURA INFANTIL Y JUVENIL EMMA BÁEZ 2007-2009** / Vig. 30 de junio / **Moctezuma, SLP**

Exposición de grabado / **MORELOS, ESTAMPAS DE LA INDEPENDENCIA** / Mizraim Cárdenas / Vig. 30 de junio / **Charcas, SLP**

Exposición / **CONCURSO ESTATAL DE PINTURA INFANTIL Y JUVENIL EMMA BÁEZ 2007-2009** / Vig. 30 de junio / **Cedral, SLP**

EXPOSICIÓN DE REPRODUCCIONES DEL VIRREINATO / Ciclo Agustino acervo del Museo del Virreinato / Vig. 30 de junio / **La Paz, SLP**

Exposición / **CONCURSO ESTATAL DE PINTURA INFANTIL Y JUVENIL EMMA BÁEZ 2007-2009** / Vig. 30 de junio / **Matehuala, SLP**

ABSTRACCIONES REALIDADES INTANGIBLES / Luis Tobías / Exposición fotográfica / **Centro Cultural de Matehuala** / Vig. 30 de junio

LA LOTERÍA / Exposición de grabado / Estado de Durango del taller artes gráficas Perro Bravo / **Centro Cultural Municipal Xilitla** / Vig. 5 de julio

DESDE LA CLARABOYA / Mercedes Martha Aquino / **Centro Cultural Municipal de Tamazunchale** / Vigencia 5 de julio

EXPOSICIÓN DEL CONCURSO ESTATAL DE PINTURA INFANTIL Y JUVENIL EMMA BÁEZ 2012 / **Centro Cultural Municipal Tampamolón Corona** / Vig. 5 de julio

EXPOSICIÓN DEL CONCURSO ESTATAL DE PINTURA INFANTIL Y JUVENIL EMMA BÁEZ 2012 / **Centro Cultural Municipal Tanlaajás** / Vig. 5 de julio

ETERNA MEMORIA / Maru Silva / **Museo Manuel José Othón** / Vig. 30 de junio

DEL ALTIPLANO AL PUERTO...LA RUTA CULTURAL SAN LUIS - TAMPICO / Colectiva / Sala 3 El vapor del Museo del Ferrocarril **Jesús García Corona**

CURSOS Y TALLERES

CURSOS Y TALLERES DE LA CASA DE CULTURA DEL BARRIO DE SAN MIGUELITO / Informes al 820 64 57

CURSOS Y TALLERES DE LA CASA DE CULTURA DEL BARRIO DE TLAXCALA / Informes al 812 58 12

CURSOS Y TALLERES DEL MUSEO FRANCISCO COSSÍO / Informes 811 90 72

Círculo de lectura / **BIBLIOTLÁN** / Coordinador Profesor J. de Jesús Perales / Jueves de junio, 18:00 hrs. / Dirección de Publicaciones y Literatura / **Calle Ignacio Rayón no. 665** / Entrada libre

TALLER LITERARIO / Profra: Olimpia Badillo / Todos los miércoles, 18:00 hrs. / **Museo Nacional de la Máscara**

Sala de lectura / **EL ÁNFORA DE ARADIA** / Mediador José Manuel Alvarado / Todos los lunes de junio, 19:00 hrs. / Dirección de publicaciones y literatura. Programa Salas de Lectura / **Instituto de las Mujeres. Madero No. 305** / Entrada libre

TALLER LIBRE DE LITERATURA / Mtra. Ana Neumann / Lunes de junio 17:00 hrs., miércoles de junio 12:00 hrs. / **Casa Museo de Manuel José Othón** / Entrada libre

CREACIÓN LITERARIA / Profr. Mario Alonso López / Sábados de junio, 12:00 hrs. / **Casa Museo de Manuel José Othón** / Entrada libre

SEMINARIO DE APRECIACIÓN DEL ARTE / Reflexiones y Diálogos sobre lo imaginado Del 19 de enero al 6 de julio 7 Sábados 1, 8, 15, 22 y 29 de junio, 9:00 a 14:00 hrs. / Un solo pago de \$3,500 o 6 pagos mensuales de \$665 / Se otorgará constancia con valor curricular a quienes cumplan con 80% de asistencia, IPBA

SALA DE LECTURA Y ACERCAMIENTO AL IDIOMA NÁHUATL / María Idalia Santillán / Todos los viernes de junio 16:00 hrs. / **Biblioteca de la Casa del Poeta Ramón López Velarde** / Entrada libre

Experiencia escénica / **MORNING** / Cómo te ves el día de mañana / Dir. Marco Vieyra / **Centro de Investigación Escénica del IPBA** / 00:30 hrs. / Jueves de junio, duración 6 hrs. / Costo \$120 (incluye buffet)

TÉCNICO PROFESIONAL INSTRUMENTISTA EJECUTANTE / Escuela de música del IPBA / Ciclo escolar 2013-2014 / Convocatoria abierta / Inicio de clases 19 de agosto / Cupo limitado / Informes 822 12 06

9º. COLOQUIO DE METODOLOGÍA DE LA INVESTIGACIÓN / Alumnos de la carrera TPIE y maestros invitados / Noemí Torres Ariceaga / **Sala de conferencias del IPBA** / Lunes 24, 9:00 hrs. / Entrada libre

LETRAS SIN TIERRA / Creación literaria / Prof. Sergio Eduardo Espinoza Figueroa / Viernes de mayo 17:00 hrs. / **Biblioteca Central del Estado** / Entrada libre
CURSOS DE VERANO 2013 / 15 de julio al 9 de agosto / **IPBA, informes 822 12 06**

INSCRIPCIÓN A TALLERES IPBA / Alumnos del IPBA a partir del 07 de junio / Público en general a partir del 1 de julio

ESCUELA DE INICIACIÓN ARTÍSTICA ASOCIADA / Reinscripciones / Alumnos que actualmente cursan 2do y 3er semestre / Lunes 3 a viernes 28 de junio / IPBA

TALLER DE CUENTO INFANTIL / Maestra Zoila Patrón Cantú / Miércoles y viernes, 16:00 hrs. / **Centro Cultural Mariano Jiménez** / \$100 inscripción, \$350 mensualidad

PINTURA PARA NIÑOS / Maestra Zoila Patrón Cantú / Miércoles y viernes, 17:30 hrs. / **Centro Cultural Mariano Jiménez** / \$100 inscripción, \$350 mensualidad

Exposición Fotográfica:
"Modernidades Tectónicas de la Potosinidad"
Presentada por los alumnos de la MCH,
Historia del Arte Mexicano
de la Facultad del Hábitat
UASLP

Del 4 al 28 de Junio de 2013,
Mezzanine del Teatro de la Paz
Martes a Viernes de 10:00 am a 13:00 hrs
o previa cita al 82623 del 12 al 15,
ext. 2144.

Teatro UNAM [DF], presenta:

After play

Secuelas Chejovianas
De Brian Friel. Dirección Ignacio Escárcega



1 y 2 de junio | Sáb y dom (7 pm)
Admisión general: \$90.00
(no aplican descuentos habituales)

UNAM
Escuela Nacional de Artes Escénicas

Hnos. Oligor (Barcelona), presenta:

Las tribulaciones de Virginia

Dirección: Javier Continente

6, 7, 8 y 9 de junio

Jue y vie (8 pm), sáb y dom (7 pm)
Admisión general: \$90.00
Amigos del teatro, estudiantes e INAPAM: \$50.00
Vecinos del teatro: \$35.00



INVI
Aerospacia

TEATRO
EL RINOCERONTE
ENAMORADO



www.elrino.mx

Carlos Tovar 315, Zona Centro
(entre Av. 20 de noviembre y el Edificio de Seguridad Pública)

Para tu comodidad contamos con los siguientes servicios:

- R** Reservas (al 814 6434 o vía facebook)
- B** Butaca numerada (escoge los lugares en taquilla)
- E** Estacionamiento (ubicado frente al teatro, servicio externo)

Síguenos en:   

Teixeiro
en concierto

Presentación del disco «Barcelona»
de León Chávez Teixeiro
y L@s Profug@s del Manikomio

15 de junio Sáb (8 pm)
Entrada general: \$100.00
(no aplican descuentos habituales)



INVI
Aerospacia

5° Jazz fest

Julio 25 al 27
2013

Real de Catorce
San Luis Potosí

Conferencias,
Talleres
y Conciertos
en las principales
calles del pueblo



Secretaría
de Cultura

SAN LUIS POTOSÍ
Tu destino

M
Municipalidad
de San Luis Potosí

Casa Socio-Cultural Potosina
Frida Kahlo A.C.

Homenaje a la Maestra Frida Kahlo 3er. Aniversario de la casa

Programa

- 7:30 hrs. Recibimiento e integración grupal.
- 7:50 hrs. Entonar Himno Nacional original.
- 8:00 hrs. Marimba Fuerza tropical, interpretando música del sureste.
- 10:00 hrs. Eusebio y su sax, interpretando canciones de los primeros 40 años de 1900. Degustación comida oaxaqueña.
- 10:30 hrs. Eusebio y su sax, interpretando música de la influencia norteamericana de la época de la maestra Frida, como fondo de la expresión y venta de artesanos.

Aportación de recuperación

Público en general \$160
Estudiantes e INAPAM \$75

Cortesía

Población rural,
origen étnico,
discapacitados,
y niños de primaria

Ropa mexicana, colorida
y chamarra

Urgente venir a adquirir
sus boletos de lunes a domingo
de 17:00 a 20:00 hrs. durante
el mes de junio

Cordillera de los Andes No. 520
Fracc. Loma Verde
(entre Loma Dorada y Cerro Prieto)

Traer cambio (\$) y credencial oficial

*Ven abierto a observar y escuchar,
para que disfrutes con toda
tu cuerpo y te lleves algún
aprendizaje.*



MAC 2013
Año de la Tierra
Año de la mujer
www.macsanluispotosi.com

MAC
MUSEO de arte contemporáneo
SAN LUIS POTOSÍ

Flor Garduño



MONROY BLUES

1ra. Temporada

8, 15, 22 y 29 de junio
a partir de las 21:00 hrs

Disfruta del buen Blues acompañado de deliciosa
comida y bebidas. Salón Malandante. Cover 100
Informes al 8 34 41 00

Holiday Inn
SAN LUIS POTOSÍ
QUARTO

