

MAC 2013
Año de la Tierra
Año de la Mujer

MAC
museo | arte contemporáneo
SAN LUIS POTOSÍ

Cuando llega el otoño

Rosa Luz Marroquín



Tres pintores: una voz
4, 5 y 6

Inauguración
Jueves 18 de julio
19:30 hrs.
Brindis de honor
Entrada libre



Secretaría
de Cultura



T. (444) 814 4363 / 814 5219
museoartecont@gmail.com

www.macsanluispotosi.com



Agenda Cultural Julio 2013

Guiarte

XXXIII
FESTIVAL INTERNACIONAL
DE DANZA CONTEMPORÁNEA

LILA LÓPEZ

ENTRADA LIBRE



Secretaría
de Cultura

CONACULTA



DEL 19 DE JULIO AL 2 DE AGOSTO

INFORMES EN LA DIRECCIÓN DE FESTIVALES INTERNACIONALES

TEL: 814 57 99

FESTIVAL INTERNACIONAL DE DANZA LILA LÓPEZ 
PROGRAMACIÓN SUJETA A CAMBIOS SIN PREVIO AVISO

MUSEO DEL FERROCARRIL

te invita a su

"Campamento de verano" 2013



-Robótica y el Ferrocarril-
taller de ciencia * experimentos * energías verdes

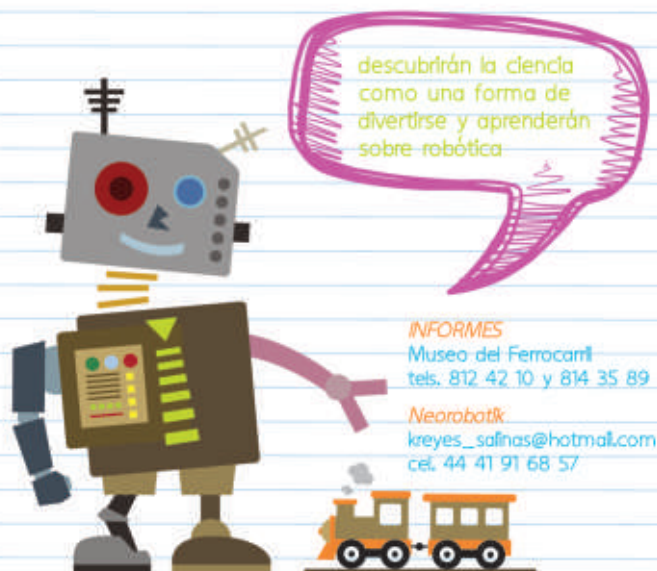

INFORMES
Museo del Ferrocarril
tels. 812 42 10 y 814 35 89
Neorobotik
kreyes_salinas@hotmail.com
cel. 44 41 91 68 57

Del 08 de JULIO al 09 de AGOSTO

De 9am a 3pm

Costo \$1,500.-

PREINSCRIPCIONES Del 17 AL 30 DE JUNIO. \$1,300.-

Cupo limitado, 6 años en adelante



Secretaría
de Cultura



MUSEO DEL FERROCARRIL "SERRA GARCÍA CORONER"
MANUEL J. OTHON BARRA, AV. 20 DE NOV. | CENTRO HISTÓRICO
SAN LUIS POTOSÍ, S.L.P. | TEL. 812 42 10 10 | FAX. 812 42 10 10

LUNES 1

18:00 y 20:00 hrs. / RECITALES DE FIN DE CICLO ESCOLAR
2012-2013 / Alumnos del área de música del CASLPC / Lunes a
viernes 18:00 y 20:00 hrs., sábados 12:00 hrs. / Sala de
conciertos del Centro de las Artes de San Luis Potosí
Centenario / Entrada libre con boleto de acceso general

20:00 hrs. / LA LLAMADA / Alumnos del Programa Jóvenes a
escena del CASLPC / Dir. Gerardo Trejoluna / Lobby del teatro
del CASLPC / Entrada libre con boleto de acceso general /
Funciones hasta el jueves 4 de julio

MARTES 2

17:00 hrs. / COREOGRAFÍA INFANTIL / Espacio Escénico Seki
Sano / Margarita Zacarías / Fusión-arte / Centro Cultural Mariano
Jiménez

19:30 hrs. / PRESENTACIÓN DEL TALLER DE DANZA
CLÁSICA DEL IPBA / Dir. Lidia Méndez / Centro de
Difusión Cultural Raúl Gamboa del IPBA / Entrada libre

19:30 hrs. / PRESENTACIÓN DEL TALLER
DE BAILES FINOS DE SALÓN DEL
IPBA / Dir. Fernando Torres / Galería
Antonio Rocha Cordero del IPBA
/ Entrada libre



Actividades
Julio

MIÉRCOLES 3

19:30 hrs. / PRESENTACIÓN BALLET JUVENIL DE DANZA CONTEMPORÁNEA DEL IPBA Y TALLER DE DANZA CLÁSICA DEL IPBA / Dir. Mónica Betancourt, César Montalvo y Fernando Escalante / Centro de Difusión Cultural Raúl Gamboa del IPBA / Entrada libre

JUEVES 4

19:00 hrs. / CELEBRACIÓN DEL DÍA DE LA INDEPENDENCIA DE ESTADOS UNIDOS DE AMÉRICA / Museo Francisco Cossío / Entrada libre

19:00 hrs. / Presentación de fin de cursos / CANTE RIDER / Técnico/somático, instalación sonido / CASLPC / Entrada libre con boleto de cortesía (solicitar en área del CANTE) y viernes 5

19:30 hrs. / ¿EN QUÉ PIENSAS? / Xavier Villaurrutia / Taller de Teatro Grimm / Dir. Ana Neumann / Dirección de Cultura Ayuntamiento S.L.P. / Centro Cultural Palacio Municipal / Entrada libre

19:30 hrs. / PRESENTACIÓN DEL TALLER DE DANZA JAZZ EXPRÉSIÓN DEL IPBA / Dir. Lidia Méndez / Centro de Difusión Cultural Raúl Gamboa del IPBA / Entrada libre



MUSEO FEDERICO SILVA

ESCALA CONTEMPORÁNEA

actividades julio 2013

- 01** EN COLABORACIÓN CON CINETECA ALAMEDA PROGRAMA CINE DIARIO PRESENTA: "LA CUEVA DE LOS SUEÑOS OLVIDADOS" (2010), DIRECTOR: WERNER HERZOG. COOPERACIÓN: \$40
- 06** CURSO: GENEALOGÍAS POTOSINAS IMPARTIDO POR EL MAESTRO OSCAR G. CHAVEZ. 11:00 AM. - 14:00 PM. SIN COSTO SOLO PAGANDO EL BOLETO DE ACCESO AL MUSEO INSCRIPCIONES AL 812 38 92 | 812 37 34 | EXT. 106 Y 101
- 07** TALLER INFANTIL. 11:00 HRS. ENTRADA: \$10.00
MATINE: "PIRATAS". 12:00 HRS. ENTRADA GRATUITA
- 08** EN COLABORACIÓN CON CINETECA ALAMEDA PROGRAMA CINE DIARIO PRESENTA: "ABC NUNCA MÁS" (2012), DIRECTOR: PEDRO ULBRERAS. COOPERACIÓN: \$40
- 13** CURSO: GENEALOGÍAS POTOSINAS IMPARTIDO POR EL MAESTRO OSCAR G. CHAVEZ. 11:00 AM. - 14:00 PM. SIN COSTO SOLO PAGANDO EL BOLETO DE ACCESO AL MUSEO INSCRIPCIONES AL 812 38 92 | 812 37 34 | EXT. 106 Y 101
- 14** TALLER INFANTIL. 11:00 HRS. ENTRADA: \$10.00
MATINE: "LORAX". 12:00 HRS. ENTRADA GRATUITA
- 15** EN COLABORACIÓN CON CINETECA ALAMEDA PROGRAMA CINE DIARIO PRESENTA: "LA ERA DE LA ESTUPEDEZ" (2009), DIRECTOR: FRANK ARMSTRONG. COOPERACIÓN: \$40
- ACTIVIDADES DE VERANO 2013
RECORRIDOS Y TALLERES. DE LUNES A VIERNES DE 10:00 A 14:00 HRS. SIN COSTO SOLO PAGANDO EL BOLETO DE ENTRADA AL MUSEO.
- 16** CONFERENCIA CON EL MAESTRO ARNO AVILÉS "APROXIMACIONES A UNA IDEA" 20:00 HRS. ENTRADA GRATUITA
- 20** CURSO: GENEALOGÍAS POTOSINAS IMPARTIDO POR EL MAESTRO OSCAR G. CHAVEZ. 11:00 AM. - 14:00 PM. SIN COSTO SOLO PAGANDO EL BOLETO DE ACCESO AL MUSEO INSCRIPCIONES AL 812 38 92 | 812 37 34 | EXT. 106 Y 101
- 21** TALLER INFANTIL. 11:00 HRS. ENTRADA: \$10.00
MATINE: "WALL-E". 12:00 HRS. ENTRADA GRATUITA
- 22** EN COLABORACIÓN CON CINETECA ALAMEDA PROGRAMA CINE DIARIO PRESENTA: "PINA" (2011), DIRECTOR: WIM WENDERS. COOPERACIÓN: \$40
- 23** CONFERENCIA CON LA MAESTRA GRACIELA KARTOFEL: "ASPECTOS DE LA ESCULTURA DEL SIGLO XXI" 20:00 HRS. ENTRADA GRATUITA
- 27** CURSO: GENEALOGÍAS POTOSINAS IMPARTIDO POR EL MAESTRO OSCAR G. CHAVEZ. 11:00 AM. - 14:00 PM. SIN COSTO SOLO PAGANDO EL BOLETO DE ACCESO AL MUSEO INSCRIPCIONES AL 812 38 92 | 812 37 34 | EXT. 106 Y 101
- 28** TALLER INFANTIL. 11:00 HRS. ENTRADA: \$10.00
MATINE: "UP". 12:00 HRS. ENTRADA GRATUITA
- 29** EN COLABORACIÓN CON CINETECA ALAMEDA PROGRAMA CINE DIARIO PRESENTA: "TIJUANA SONIDOS DEL NORTE". DIR. ALBERTO CORTÉS. COOPERACIÓN: \$40

* PROGRAMACIÓN SUJETA A CAMBIOS

síguenos en:  

www.museofedericosilva.org
Ávora Obregón 80, Jardín de San Juan de Dios, Centro Histórico
Tel. 812 38 48 / 812 37 34 / 812 38 92



Secretaría
de Cultura



19:30 hrs. / La palabra tiene la palabra / **NUEVA NARRATIVA DE ZACATECAS** / *La Meiga y el trovador. Historia nueva y verdadera del poeta bajomedieval Macías, El Enamorado* de Juan José Macías, Taberna librería Editores (Zacatecas), comentarios de Gonzalo Lizardo / *El refajo de la señorita* (cuento) de Juan Manuel Bonilla Soto, Editorial Sísifo (Ciudad de México), comentarios de Alejandro García / Moderan David Ojeda y Jorge Humberto Chávez / **Galería Antonio Rocha Cordero del IPBA** / Entrada libre

20:00 hrs. / Conferencia / **DOS HACIENDAS POTOSINAS** / Imágenes históricas de San Luis Potosí / **Sala Joaquín Meade del Museo Francisco Cossío** / Entrada libre

VIERNES 5

17:30 hrs. / Fin de cursos del taller / **SÓLO PARA CHIMUELOS** / Biblioteca del CASLPC

20:00 hrs. / HUAPANGUEADA / Explanada del Museo del Ferrocarril **Jesús García Corona** / Entrada libre



SÁBADO 6

00:00 a 7:00 hrs. / Teatro. Road escénica / **MORNING** / Los sueños esperan a que llegue la mañana / Dir. Marco Vieyra / **Centro de investigación Escénica del IPBA** / Sábados 6, 13, 20 y 27 / \$120

19:00 hrs. / **ORQUESTA SINFÓNICA JUVENIL JULIÁN CARRILLO** / Concierto XX Aniversario / Solista, José María Espinoza Zuñiga / Directores invitados, José Miramontes Zapata y Mario Rodríguez Guerra / Obertura Festiva Op. 96, D. Shostakovich, Concierto para piano y orquesta, E. Grieg / Escuela Estatal de Iniciación Musical Julián Carrillo / **Teatro de la Paz** / Luneta: \$40, primer piso \$30 y Balcón \$20

JUEVES 11

18:00 hrs. / Presentación del libro / **SAN LUIS CIUDAD DE LOS JARDINES** / Marlene Rodríguez Zuñiga / **Biblioteca Central del Estado** / Entrada libre

21:00 hrs. / **2DO. CICLO DE CINE PULQUERO** / Julio-agosto 2013 / **Jueves 11**, *Picardía Mexicana*, comentarios de Jorge Ramírez Pardo / **Viernes 19**, *La escondida*, comentarios de Emilio Delgado Hdz. / **Viernes 26**, *La pulquería 2*, comentarios de Gerardo Vela / **Centro Cultural Mariano Jiménez**

VIERNES 12

20:00 hrs. / **LA VIDA SIN BLUES NO VALE NADA** / Los blueserables / **Centro Cultural Mariano Jiménez** / Entrada \$40

20:00 hrs. / **CAMERATA DE SAN LUIS** / Concierto para corno y cuerdas *ARTIK* / Alan Hovhaness / Dir. Julio Santiago / Solista, Maestro Mauricio Soto / **Museo del Virreinato** / Entrada \$15

20:00 hrs. / **LECTURA DE POESÍA Y CANTO** / Fabiola Amaro y Nadia Azenet / **Patio central de la Casa Museo Manuel José Othón** / Entrada libre

MARTES 16

20:00 hrs. / Martes literarios, presentación del libro / **UN GORRO RUSO** / Gabriela D'arbel / **Casa del Poeta Ramón López Velarde** / Entrada libre

JUEVES 18

19:00 hrs. / Conferencia / **LOS AÑOS ITALIANOS. INICIO DE UNA GRAN CARRERA** / Maestro Luis Fernando Padrón Briones / Sala Centenario del Museo Nacional de la Máscara

VIERNES 19

20:00 hrs. / **LECTURA DE POEMAS INÉDITOS** / Héctor Esquer / Patio Central de la Casa Museo *Manuel José Othón* / Entrada libre

SÁBADO 20

20:00 hrs. / Concierto / **SANTANA PA' TI** / Sacred Night con Rumbeco / Centro de Difusión Cultural *Raúl Gamboa* del IPBA / Entrada \$70

JUEVES 25

18:00 hrs. / Jueves de vinculación a la comunidad / **BLUES Y ALGO MÁS** / Fabiana Amaro / Blue Velvet / **Biblioteca Central del Estado** / Entrada libre

18:00 hrs. / Conferencia / **EL CARNAVAL DE VENECIA ENTRE HISTORIA Y MODERNIDAD** / Lic. Donatella Occhipinti / Museo Nacional de la Máscara, consulado honorario de Italia en el Bajío, CONACULTA y facultad de lenguas y letras de la Universidad de Querétaro / **Sala Centenario del Museo Nacional de la Máscara**

VIERNES 26

10:30 hrs. / **LA REPRESENTACIÓN MUSEOGRÁFICA DE LOS PUEBLOS INDÍGENAS DE MÉXICO EN EL MUSEO NACIONAL DE ANTROPOLOGÍA CENTRO INAH SAN LUIS** / Aulas Vista Hermosa del Museo *Francisco Cossío*

SÁBADO 27

18:00 y 20:30 hrs. / Obra de teatro / **LATIDOS** / Sala Joaquín Meade del Museo *Francisco Cossío* / Entrada \$50



Exposiciones

INAUGURACIONES

YO QUISIERA...LO QUE CUENTAN LOS NIÑOS / Museo Centro de las Artes de San Luis Potosí Centenario, en colaboración con el museo el globo / Museo del sitio del CASLPC / Inauguración jueves 4, 20:00 hrs. / Entrada libre

PANTOMIMA DE MIS HUÉSPEDES / Andrés Gamiochipi / Patio Central de la Casa Museo de Manuel José Othón / Inauguración viernes 5, 20.00 hrs.

100 AÑOS DEL EJÉRCITO MEXICANO / Salas 3, 4 y 5 de la Plaza Centenario del CASLPC / Inauguración jueves 11, 20:00 hrs. / Centro de las Artes de San Luis Potosí Centenario, en colaboración con la XII Zona Militar

PERCEPCIONES / Josefina Díaz Dibildox / Sala potosina del Museo Francisco Cossío / Inauguración viernes 12, 20:00 hrs.

CUANDO LLEGA EL OTOÑO / Rosa Luz Marroquín / Plástica mixta / Museo de Arte Contemporáneo / Inauguración jueves 18, 19:30 hrs.

ACUARELAS / Maestro Gerónimo González Huerta / Casa de Cultura del Barrio de San Miguelito / Inauguración jueves 25, 19:00 hrs.

MÁSCARA DE CARNAVAL VENECIANO / Museo Nacional de la Máscara, consulado honorario de Italia en el bajío, CONACULTA y facultad de lenguas y letras de la Universidad de Querétaro / Salón de los espejos del Museo Nacional de la Máscara / Inauguración jueves 25, 19:00 hrs.

ARTE URBANO / Del 13 de julio al 31 de agosto en el Instituto Potosino de Bellas Artes, el Centro de Difusión Cultural Raúl Gamboa del IPBA y el Centro de Investigación Escénica

PERMANECEN

HOMENAJE A PABLO O'HIGGINS / Sala Potosina del Museo Francisco Cossío / Vigencia 7 de julio

GRANDES AUTORES DEL SIGLO XX / Sala cinco del Museo Francisco Cossío / Vigencia 11 de agosto de 2013

VISITA LAS SALAS DEL MUSEO FRANCISCO COSSÍO

CONQUISTA A SANGRE Y FUEGO / Exposición del testimonio gráfico y textual / Pictórica / Museo Regional Potosino

HOMENAJE A GUADALUPE POSADA / Recorrido accesible: toca y descubre / Museo Regional Potosino

ARQUITECTURA ALEMANA / Pictórica / Museo Regional Potosino

POSTALES DE VIDA / Homenaje a Isidro Balderas Almazán / Fotográfica / Municipio de Villa Juárez / Arcada del Museo Regional Potosino

MUSEO NACIONAL DE LA MÁSCARA / MÁSCARAS MEXICANAS / DIABLOS Y MONSTRUOS EN EL ARTE TRADICIONAL / EL UNIVERSO PAME / UNA TERTULIA DE SALÓN / N'JÚADEIDADES EN EL AGAVE

Licenciatura en Artes Plásticas

últimos días de entrega de fichas
julio 1, 2, y 3 agosto 8 y 9 de 17:00 a 20:00 hrs
Examen de admisión / 12 de agosto

Escuela Estatal de Artes Plásticas

Comonfort #310, Zona Centro, Tel. 814 10 95
estatal_artesplasticas@hotmail.com



PROGRAMACIÓN XXXIII FESTIVAL INTERNACIONAL DE DANZA CONTEMPORÁNEA LILA LÓPEZ

COMPAÑÍAS PARTICIPANTES

- VIERNES 19 JULIO INAUGURACIÓN KIM BOCK HEE DANCE COMPANY, (COREA DEL SUR), TEATRO DE LA PAZ, 20:00 HORAS.
- SÁBADO 20 JULIO ALPO AALTOKOSKI COMPANY, (FINLANDIA), TEATRO DE LA PAZ/ 20:30 HORAS.
- DOMINGO 21 JULIO BALLET CARMEN ROCHE (ESPAÑA)/ TEATRO DE LA PAZ/20:30 HORAS.
- LUNES 22 JULIO DANI PANNULLO DANCE THEATRE Co. (ESPAÑA)/ TEATRO DE LA PAZ/20:30 HORAS.
- MARTES 23 JULIO DELFOS DANZA CONTEMPORÁNEA (SINALOA)/ TEATRO DE LA PAZ/20:30 HORAS. ZONA ABIERTA (S.L.P.) PLAZA FUNDADORES/ 17:00 HORAS. LARUMBE DANZA (ESPAÑA)/ CENTRO DE DIFUSIÓN CULTURAL "RAÚL GAMBOA"/18:00 HORAS.
- MIÉRCOLES 24 JULIO PROVISIONAL DANZA (ESPAÑA)/ TEATRO DE LA PAZ/ 20:30 HORAS. ZONA ABIERTA (S.L.P.) PLAZA DEL CARMEN 18:00 HORAS. DANZA EN CRUZ (CHILE)/ TEATRO DE LA PAZ/20:30 HRS.
- JUEVES 25 JULIO PROYECTO COYOTE (S.L.P.) CALLEJÓN DE SAN FRANCISCO /21:00 HORAS.
- VIERNES 26 JULIO COMPAGNIE MARIE CHOUINARD (CANADA) TEATRO DE LA PAZ/20:30 HORAS.
- SÁBADO 27 JULIO FOCO ALAIRE PRODUCCIONES (D.F.) TEATRO DE LA PAZ /20:30 HORAS.
- DOMINGO 28 JULIO FOCO ALAIRE PRODUCCIONES (D.F.) TEATRO DE LA PAZ /20:30 HORAS.
- LUNES 29 JULIO DANZA AZUL STUDIO Y CENTRO CULTURAL MPAL (MATEHUALA) TEATRO DE LA PAZ/ 17:00 HORAS. AÑO CERO (S.L.P.) TEATRO DE LA PAZ/19:00 HORAS. BALLET PROVINCIAL IPBA (S.L.P.)/ TEATRO DE LA PAZ/ 20:30 HORAS.
- MARTES 30 JULIO BALANZ BALLET JALISCO, TEATRO DE LA PAZ/20:30 HRS.
- MIÉRCOLES 31 JULIO UTOPIA DANZA TEATRO D.F., TEATRO DE LA PAZ/20:30 HRS. ZONA ABIERTA (SLP)/PLAZA DE ARMAS/ 18:00 HORAS. CONTEMPODANZA (D.F.)/ TEATRO DE LA PAZ/20:30 HRS.
- JUEVES 1 AGOSTO CLAUSURA / A POC A POC DANZA (D.F.) TEATRO DE LA PAZ/20:00 HORAS.
- VIERNES 2 AGOSTO

CLASES MAGISTRALES

- DOMINGO 21 MITRA, CARMEN ROCHE "DANZA CLÁSICA"/ CENTRO DE LAS ARTES/ 10:00 HORAS.
- MARTES 30 MITRO. MARCO ANTONIO SILVA (UTOPIA DANZA TEATRO) "DANZA CONTEMPORÁNEA"/IPBA 16:00 HORAS.
- MIÉRCOLES 31 MITRA, CECILIA LUGO (CONTEMPODANZA) "COREOGRAFÍA" /CENTRO DE LAS ARTES / 11:00 HORAS.
- MIÉRCOLES 31 MITRO. JAIME CAMARENA (A POC A POC DANZA) "GRAMÁTICA DEL CUERPO"/ CENTRO DE LAS ARTES/ 16:00 A 19:00 HORAS.

TALLERES

- 21, 22 Y 23 JULIO JUAN DE TORRES Y DANIELA MERLO (LARUMBE DANZA ESPAÑA) TALLER DE DANZA CREATIVA, COREOGRAFÍA E IMPROVISACIÓN/ IPBA/ 10:00 A 13:00 HORAS.
- 24, 25 Y 26 JULIO CLAUDIA LAVISTA (DELLOS DANZA CONTEMPORÁNEA D.F.) TALLER TÉCNICA MIXTA DE DANZA CONTEMPORÁNEA / IPBA/ 10:00 A 12:00 HORAS.
- 24, 25 Y 26 DE JULIO OMAR CARRUM (DELLOS DANZA CONTEMPORÁNEA, DF) TALLER DE TÉCNICA DE MOVIMIENTO/ IPBA/ 12:00 A 14:00 HORAS.
- 25, 26 Y 27 DE JULIO MARCELA SÁNCHEZ Y OCTAVIO ZEIVY (FOCO ALAIRE PRODUCCIONES (D.F.) TALLER –LABORATORIO DE MOVIMIENTO Y MÁSCARA CORPORAL/ CENTRO DE LAS ARTES / 9:00 A 13:00 HORAS.
- 29, 30 Y 31 DE JULIO GUADALUPE LEYVA (BALANZ BALLET JAL) TALLER COREOGRAFÍA, BÚSQUEDA Y ESTRUCTURACIÓN./IPBA / 9:00 A 12:00 HORAS.
- 30, 31 DE JULIO, 1 Y 2 DE AGOSTO MITRO. JOSÉ RIVERA MOYA (LA CEBRA DANZA GAY D.F.) TEMA "LA CEBRA DANZA GAY Y SU REPERCUSIÓN EN MÉXICO"/ SALA FLAVIO F. CARLOS DEL TEATRO DE LA PAZ/ 17:00 A 19:00 HORAS.

PONENCIAS

- VIERNES 19 DE JULIO INAUGURACIÓN DE LA EXPOSICIÓN DE LOS CONCURSOS PINTURA Y ESCULTURA "ANNA SOKOLOV", PINTURA "EMMA BÁEZ" EL NIÑO Y LA DANZA Y FOTOGRAFÍA "WALTER REUTER"/ GALERÍA GERMAN GEDOVIVUS DEL TEATRO DE LA PAZ/ 18:00 HORAS.

EXPOSICIONES

EXTENSIÓN DEL FESTIVAL

- CD. FERNANDEZ 26 DE JULIO DANZA EN CRUZ (CHILE)/30 JULIO ZONA ABIERTA (S.L.P.) / 31 JULIO UNIDANZA (S.L.P.)/ 1 AGOSTO A POC A POC DANZA CONTEMPORÁNEA (D.F.).
- CD. VALLES 21 JULIO DANI PANNULLO DANCE THEATRE (ESPAÑA) / 22 JULIO EL ANGEL DEL ESPEJO (S.L.P.).
- SAN NICOLÁS TOLENTINO 25 DE JULIO LA TEMPESTAD DANZA CONTEMPORÁNEA (MORELIA)/26 JULIO NUCLEODANZA (SLP)/ 27 JULIO ZONA ABIERTA (SLP)/ 28 JULIO EPICUS (S.L.P.).
- MATEHUALA 20 DE JULIO KIM BOCK HEE (COREA DEL SUR)/ 21 JULIO ZONA ABIERTA (SLP)/28 JULIO TIERRA INDEPENDIENTE (OAXACA)/ 30 JULIO UTOPIA DANZA TEATRO (D.F.).

DEL 19 DE JULIO AL 2 DE AGOSTO

ENTRADA LIBRE

PROGRAMACIÓN SUJETA A CAMBIOS SIN PREVIO AVISO

INFORMES EN LA DIRECCIÓN DE FESTIVALES INTERNACIONALES A L TEL: 8 14 57 99
FESTIVAL INTERNACIONAL DE DANZA LILA LÓPEZ



CONACULTA



CINETECA ALAMEDA

JULIO 2013

ESTRENOS EXCLUSIVOS



ABC NUNCA MÁS
Dir. Pedro Ulbrera / México 2012
del 09 al 12 de julio
16:30, 18:30 y 20:30 hrs.



BASURA
Dir. Carlos Matos / México 2013
sábado 13 de julio
19:00 hrs.



7 CAJAS
Dir. Juan C. Maraglio / Paraguay 2012
del 17 al 20 de julio
16:30, 18:30 y 20:30 hrs.

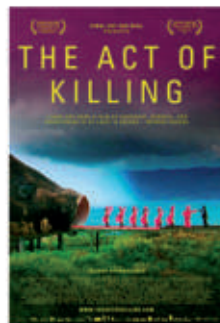

EL ACTO DE MATAR
Dir. Joshua Oppenheimer / Dinamarca 2012
del 24 al 26 de julio
17:00 y 20:30 hrs.

DOMINGOS FAMILIARES



UN REINO BAJO LA LUNA
Dir. Wes Anderson / EEUU 2012
domingo 14 de julio
13:00 hrs.



EL LABERINTO DEL FAUNO
Dir. Guillermo del Toro / España 2006
domingo 28 de julio
13:00 hrs.

CINE DIARIO

JULIO 2013

SÁBADO	LABERINTO DE LAS CIENCIAS Y LAS ARTES / 18:30 HRS		
	06 / Julio	13 / Julio	20 / Julio
	CAMPO ABIERTO Dir. Juan Carlos Martín, México, 2006	LA CUEVA DE LOS SUEÑOS OLVIDADOS Dir. Waler Herzig, Francia, 2010	PINA Dir. Wim Wenders, Alemania, 2011.
DOMINGO	MUSEO FRANCISCO COSSIO / 12:00 HRS		
	07 / Julio	14 / Julio	21 / Julio
	ABC NUNCA MÁS Dir. Pedro Ulbrera, México, 2012	LA CUEVA DE LOS SUEÑOS OLVIDADOS Dir. Waler Herzig, Francia, 2010.	PINA Dir. Wim Wenders, Alemania, 2011.
LUNES	MUSEO FEDERICO SILVA / 18:00 HRS		
	01 / Julio	08 / Julio	15 / Julio
	LA CUEVA DE LOS SUEÑOS OLVIDADOS Dir. Waler Herzig, Francia, 2010	ABC NUNCA MÁS Dir. Pedro Ulbrera, México, 2012	LA ERA DE LA ESTUPEZ Dir. Franny Armstrong, Reino Unido, 2009
	22 / Julio	29 / Julio	
	PINA Dir. Wim Wenders, Alemania, 2011.	TIJUANA: SONIDOS DEL NORTEC Dir. Roberto Cortés, México 2012	
JUEVES	CENTRO DE LAS ARTES DE SAN LUIS POTOSÍ / 19:00 HRS		
	11 / Julio	18 / Julio	25 / Julio
	ABC NUNCA MÁS Dir. Pedro Ulbrera, México, 2012	LA CUEVA DE LOS SUEÑOS OLVIDADOS Dir. Waler Herzig, Francia, 2010.	PINA Dir. Wim Wenders, Alemania, 2011.
VIERNES	CASA DE CULTURA DE SOLEDAD / 19:00 HRS		
	12 / Julio	19 / Julio	26 / Julio
	ABC NUNCA MÁS Dir. Pedro Ulbrera, México, 2012	LA CUEVA DE LOS SUEÑOS OLVIDADOS Dir. Waler Herzig, Francia, 2010.	PINA Dir. Wim Wenders, Alemania, 2011.



Programación sujeta a cambios sin previo aviso

Entrada General: \$4000 Estudiantes, Tarjeta Actividad Joven e INAPAM \$2500

Av. Universidad #575 Col. Centro CP 78000, tel. 812.2343 / www.cinetecoralameda.com



Secretaría de Cultura



Programación sujeta a cambios sin previo aviso

Entrada General: \$2000



Secretaría de Cultura



CURSOS Y TALLERES DE LA CASA DE CULTURA DEL BARRIO DE SAN MIGUELITO / Informes al 820 64 57

CURSOS Y TALLERES DE LA CASA DE CULTURA DEL BARRIO DE TLAXCALA / Informes al 812 58 12

CURSOS Y TALLERES DEL MUSEO FRANCISCO COSSÍO / Informes al 811 90 72

Círculo de lectura / **BIBLIOTLÁN** / Coordinador Profesor J. de Jesús Perales / Jueves de julio, 18:00 hrs. / Dirección de Publicaciones y Literatura / **Casa Ramón López Velarde** / Entrada libre

TALLER LITERARIO / Profra: Olimpia Badillo / Todos los miércoles, 18:00 hrs. / **Museo Nacional de la Máscara**

DESCUBRE LA MÁSCARA / María Esther Hermoso y Alejandra Sánchez / Horario del museo / **Museo Nacional de la Máscara** / Previa cita

TALLER LIBRE DE LITERATURA / Mtra. Ana Neumann / Lunes de julio 17:00 hrs., miércoles de julio 12:00 hrs. / **Casa Museo de Manuel José Othón** / Entrada libre

TALLER EXPERIMENTAL DE LITERATURA / Profr. Mario Alonso López / Sábados de julio, 12:00 hrs. / **Casa Museo de Manuel José Othón** / Entrada libre

Sala de Lectura / **EL ÁNFORA DE ARADIA** / Mediador José Manuel Alvarado Lunes de julio, 19:00 hrs. / **Instituto de las Mujeres, Madero No. 305** / Entrada libre

SALA DE LECTURA Y ACERCAMIENTO AL IDIOMA NÁHUATL / Coordinación María Idalia Santillán / Viernes de julio, 18:00 hrs. / **Biblioteca de la Casa del Poeta Ramón López Velarde** / Entrada libre

CURSO DE VERANO DE PIANO / Del 15 de julio al 9 de agosto, lunes, miércoles y viernes, 10:00 a 13:00 hrs. / **Casa de Cultura del Barrio de San Miguelito**

Cursos de verano intensivos / **SALSA Y RITMOS LATINOS** / Maestro Eric Roque / Del 15 de julio al 2 de agosto / **Museo Francisco Cossío** / \$700 cada uno

CAMPAMENTO CULTURAL DE VERANO 2013 / 15 de junio al 2 de agosto, de 10:00 a 14:00 hrs. / **Museo Francisco Cossío** / \$1,500 incluye playera

CREAR TAMBIÉN SE VALE / Martes a sábado 11:00 y 16:00 hrs. / **Museo de Arte Contemporáneo** / Cita al 814 43 63

EL ARTE VIVO, VIVO EL ARTE / Sábado 11:00 y 16:00 hrs. / **Museo de Arte Contemporáneo** / Informes 814 43 63

EL BAÚL MÁGICO Y SU CRISÁLIDA / Taller de lectura infantil / Maestra Claudia Garay / Lunes y miércoles 17:00 a 19:00 hrs. / **Biblioteca Central del Estado** / Entrada libre

EL COLOR DE MI MUNDO DE VALORES / Mis vacaciones en la biblioteca / Leticia Segovia, Guadalupe Padrón / Del 15 al 26 de julio, 9:00 a 13:00 hrs. / **Biblioteca Central del Estado** / Entrada libre

ENCUENTRO CON EL HUMOR / Mis vacaciones en la biblioteca / Leticia Ildelfonso y Guadalupe Padrón / Del 15 al 26 de julio, 9:00 a 13:00 hrs. / **Biblioteca Central del Estado** / Entrada libre

CURSO DE VERANO DE DANZA FOLKLÓRICA / Óscar Cruz Martínez / Del 9 al 26 de julio, lunes a viernes de 16:00 a 18:00 hrs. / **CURSO DE VERANO DE GUITARRA** / Gerardo Mata Moya / Del 9 al 26 de julio, lunes a viernes / **CURSOS DE VERANO DEL SNTE 26** / Del 9 al 26 de julio / **Instituto Educativo y Cultural SNTE 26**, Zamarripa esq. con República

VERANO CULTURAL CREATIVO / Maestra Zoila Patrón Cantú / Del 15 de julio al 3 de agosto / **Centro Cultural Mariano Jiménez** / Cooperación \$1,000 / Informes: 814 73 93

CAMPAMENTO DE VERANO DE DESARROLLO Y EXPRESIÓN / Artística Palevi / Del 15 de julio al 9 de agosto, 16:00 a 19:00 hrs. / **Centro Cultural Mariano Jiménez** / Cooperación \$750

VISITA GUIADA CON EL ARQUEÓLOGO / VISITA GUIADA CON EL FRAILE / Servicios Educativos del Museo Regional Potosino / **Museo Regional Potosino** / Cita al 812 03 58

ELABORACIÓN DE CÓDICES / Taller de verano para niños de 6 a 12 años / 22 de julio al 2 de agosto, 10:00 a 13:00 hrs. / **Museo Regional Potosino** / \$350 incluye material

SEMINARIO PERMANENTE DE INVESTIGACIÓN, CONSERVACIÓN Y DIFUSIÓN DEL PATRIMONIO HISTÓRICO Y CULTURAL DEL CENTRO-NORTE DE MÉXICO / Arq. Begoña Garay López / 28 de julio, 10:30 hrs. / Centro INAH-SLP / **Aulas Vista Hermosa del Museo Francisco Cossío** / Entrada libre

SEMINARIO DE APRECIACIÓN DEL ARTE / Reflexiones y diálogos sobre lo imaginado / Imparte Margarita Tortajada / Sábado 6 de julio, de 9 a 14:00 hrs. / Sesión 23. Módulo de danza / **Instituto Potosino de Bellas Artes** / Entrada libre

Programa educativo y cultural / **VACACIONARTE** / Para grupos de niños de 4 a 12 años / **Interesados llamar al Centro de Difusión Cultural Raúl Gamboa al 816 05 25 y 816 53 36** / Instituto Potosino de Bellas Artes

CURSOS DE VERANO / Del 15 de julio al 9 de agosto / **Instituto Potosino de Bellas Artes** / Informes al 822 12 06

A partir del 8 de julio, después de recorrer las salas permanentes y temporales del museo los invitamos al **ÁREA LÚDICO DIDÁCTICA** a disfrutar del taller de máscaras y mascarones, donde podrás elaborar máscaras de papel, de cartón, fibras naturales, etc., en horario de 10:00 a 15:00 hrs. / **Patio del Museo Nacional de la Máscara** / Entrada \$10

CURSOS Y TALLERES / Instituto Potosino de Bellas Artes / Informes al 822 12 06



EscuchArte

93.1 FM Arte y Cultura al aire
1er. Aniversario

Lunes a viernes de 17:00 a 18:00 hrs.

¡Único programa del centro del país
en la radio comercial, trabajando
por la difusión del arte!

Línea directa a cabina 823 1070



3 DE AGOSTO 6PM **PLAZA FUNDADORES**

THE FUCKIN' FAT PORN'S

**FUNKY HIPHOP JAM
MOVEMENT**

(CENTRO HISTÓRICO) PLAZA FUNDADORES, SAN LUIS POTOSÍ.
3 Y 4 de AGOSTO / ANIVERSARIO 2013
DJS / MCS / WRITERS / BREAKING / POPPING / BEATBOX
TALLERES & EXPOSICIONES
HIP HOP INTELIGENTE



Contradanza [DF], en el marco
de su 30 aniversario, presenta:

Armados tres

Coreografía:
Cecilia Appleton

Del 12 al 21 de julio

Vie (8 pm), sáb y dom (7 pm)

Admisión general: \$90.00

Amigos del teatro, estudiantes e INAPAM: \$50.00
Vecinos del teatro: \$35.00

TEATRO EL RINOCERONTE ENAMORADO



www.elrino.mx

Carlos Tovar 315, Zona Centro

(entre Av. 20 de noviembre y el Edificio de Seguridad Pública)

Para tu comodidad contamos con los siguientes servicios:

R Reservas (al 814 6434 o vía facebook)

B* Butaca numerada (elige tus lugares en papilla)

E Estacionamiento (ubicado frente al teatro, servicio externo)

Síguenos en:



CONACULTA

FONCA

MÉXICO EN ESCENA



Teatro UNAM [DF], presenta:

Tomo tu mano en la mía

De Carol Roccaioni.
Dirección: David Hevia

Jueves 25 y viernes 26 julio (8 pm)

Admisión general: \$90.00

(no aplican descuentos habituales)



Teatro UNAM [DF], presenta:

Tío Vania

De Anton Chejov. Dirección David Olguin

Sábado 27

y domingo 28 julio (7 pm)

Admisión general: \$90.00

(no aplican descuentos habituales)





Cortometraje animado Taller infantil de verano para Televisión

Del 08 al 19 de Julio de 2013



El Laberinto de las ciencias y las artes presenta:

ciencia con sabor a chocolate



Secretaría de Cultura



Tel: (444) 102-7800 Blvd. Antonio Rocha Cordero (acceso por periférico)

www.museolaberinto.com



/museo.interactivo.bienvenido



@museolaberinto

Visítanos y consulta el Guiarte en
www.culturasp.gov.mx



facebook: [secretariadeculturadesanluispotosi](https://www.facebook.com/secretariadeculturadesanluispotosi)

Twitter: @seculturasp

Si deseas recibir el GUIARTE por medio electrónico, favor de enviarnos un correo a culturaforpubli@gmail.com



instituciones culturales públicas

Secretaría de Cultura / Jardín Guerrero No. 6, Zona Centro / Tels. y fax 812 90 14, 812 55 50 y 814 17 06

Secretaría de Turismo / Manuel José Othón No. 130 / Tel. 814 91 36

Universidad Autónoma de San Luis Potosí / Álvaro Obregón No. 64 / Tel. 812 75 10

Instituto Potosino de Bellas Artes / Av. Universidad esq. Constitución s/n / Centro Histórico, Tels. 822 12 06 y 822 01 66

Orquesta Sinfónica de San Luis Potosí Jardín Guerrero No. 5, Zona Centro Tels. 812 40 13 y 812 79 67

Camerata de San Luis / Jardín Guerrero No. 6, Centro Histórico

Colegio de San Luis A.C. / Parque de Macul No. 155 / Tels. 811 01 01,

Archivo Histórico del Estado Arista No. 400, Tel 814 26 69

Centro de las Artes de San Luis Calzada de Guadalupe No. 705 / Col. Julián Carrillo / Tel. 137 41 00

Centro de Artes y Nuevas Tecnologías Calzada de Guadalupe No. 705 / Col. Julián Carrillo / Tel. 137 41 00

Centro Cultural Mariano Jiménez 5 de Mayo No. 610, Centro Histórico Tel. 814 73 93

Escuela Estatal de Teatro Framboyán No. 855-A, Col. Ind. Mexicana Tel. 813 11 46

Cineteca Alameda Av. Universidad No. 575 / Tel. 812 23 43

Escuela Estatal de Danza y Escuela Estatal de Música / Constitución No. 400 Tel. 812 37 74

Escuela Estatal de Iniciación Musical Julián Carrillo / Miguel Barragán No. 535 Tel. 814 11 96

Banda de Música del Gobierno del Estado / 20 de Noviembre No. 455 Tel. 812 73 81

Casa del Artesano Jardín Colón No. 23

Escuela Estatal de Artes Plásticas Comonfort No. 310 Zona Centro Tel 8 14 10 95 estatal_artesplasticas@hotmail.com

Centro Universitario Antigua Caja Real / Madero y Aldama Centro, C.P. 78000, Tel. 826 13 81 al 83

Tradiciones Potosinas Escobedo No. 105 / Tel. 814 10 14

Tienda del Museo Centro I.N.A.H. de S.L.P. / Arista No. 933

Dirección de Difusión Cultural y Artística de la S.E.G.E. Av. Mariano Jiménez No. 1240 Fracc. Estadio, Tel. 815 32 88 y 820 81 21

Ballet Folklórico Xochiquetzal Universidad esq. Constitución, Tel. 822 12 06

Arte y Cultura de la U.A.S.L.P. Arista No. 475 / Tel. 812 11 33 y 812 34 94

Centro Cultural El Faro Escobedo No. 105 esq. Universidad Tel. 812 01 73

Centro INAH-SLP Arista #933 Barrio de Tequisquiapan C.P. 78230 / Tel. 813 48 31 Facebook: Inah slp

sitios arqueológicos

Tamtoc / Municipio de Tamuín, SLP, Martes a domingo de 9:00 a 17:00 hrs.

Tamohi / Municipio de Tamuín, SLP / Martes a domingo de 9:00 a 17:00 hrs.

museo y casas de cultura

Museo de Arte Contemporáneo / Morelos No. 235 / Tels. 814 43 63 y 814 52 19

Museo Laberinto de la Ciencias y las Artes / Boulevard Antonio Rocha Cordero / Tel. 102 78 00

Museo del Ferrocarril Jesús García Corona / Manuel José Othón esq. con Chico Sein / tel. 814 35 89, 812 42 10

Museo del Virreinato / Villéricas No. 115 / Tel. 814 09 94 y 812 52 57

Museo Federico Silva. Escuela Contemporánea / Álvaro Obregón No. 80 Jardín de San Juan de Dios / Tel. 812 38 48 y 812 37 34

Museo Nacional de la Máscara Villéricas No. 2 / Tel. 812 30 25

Casa Museo de Manuel José Othón Manuel José Othón No. 225 / Tel. 812 74 12

Museo Regional Potosino Plaza de Aranzazu / Tel. 812 03 58

Museo Francisco Cossío / Av. Venustiano Carranza No. 1815 / Tel. 813 22 47

Museo de Historia Natural José Vilet Bulet y Parque Zoológico de San Luis Potosí / Carr. A Zacatecas a 22 km.

Casa del Poeta Ramón López Velarde Vallejo No. 300, Tel. 814 07 58

Casa de Cultura del Barrio de Tlaxcala Av. Ponciano Ariaga No. 883 Tel. 812 58 12

Casa de Cultura del Barrio de San Sebastián / Jardín Lerdo de Tejada No. 3, Barrio de San Sebastián, Tel. 822 00 89

Casa de Cultura del Barrio de San Miguelito / Av. Juárez No. 480, Barrio de San Miguelito / Tel. 820 64 57

Casa de Cultura de Jacarandas Tabacos No. 124, Col. Tecnológico Tel. 206 59 24 y 813 14 04

Centro Cultural de Soledad Ayuntamiento de Soledad de Graciano Sánchez / Jardín Hidalgo No. 1, Tel. 813 17 16 y 831 17 34

Hotel Museo San Agustín Galeana no. 240, Centro Histórico Tel. 01 (444) 144 19 00 01 800SANAGUSTIN

Casa Socio-Cultural Potosina Frida Kahlo A.C. Cordillera de los Andes No. 520 Fracc. Loma Verde Facebook / casafidakahlo

Zona Cultural / Magnética 107.1 FM
de lunes a viernes de 11:00 a 12:00 hrs.

Escucharte / Romántica 93.1 FM
de lunes a viernes de 17:00 a 18:00 hrs.



teatros y galerías

Teatro de la Paz
Villerías, Centro Histórico
Tel. 812 26 98 y 814 10 75

Teatro El Rinoceronte Enamorado
Carlos Tovar No. 135 / Tel. 814 64 34

La Carrilla Nuevo Foro
Av. Himno Nacional No. 4000-A
Tel. 166 80 07 Cel. 44 17 35 92

Auditorio Rafael Nieto / Álvaro Obregón
No. 64 antiguo / Tel. 826 14 69

Teatro Carlos Amador / Interior del
Parque Tangamanga I

Teatro del Centro de Difusión Cultural
Raúl Gamboa del I.P.B.A. / Av.
Universidad esq. Negrete
Tels. 816 05 25, 816 53 36 fax 822 01 06

Galería Teresa Caballero del Centro
Cultural Palacio Municipal / Palacio
Municipal, Jardín Hidalgo No. 5

Galería Germán Gedovius
Teatro de la Paz, Villerías, Centro
Histórico

Galería Vicente Guerrero
Taller libre de artes plásticas
Plata No. 407, Morales, Tel. 813 80 57

Galería José Jayme de la Secretaría de
Cultura / Jardín Guerrero No. 6

zoológico

Parque Zoológico de San Luis Potosí
Lado Sur de la Presa Álvaro Obregón
Mexquitic de Carmona, S.L.P. México
josepvillet@yahoo.com.mx
Tel 814 9132 Fax 814 9780

Diseño: LDG Santiago García
Responsables en recopilación y captura:
Rosario Moncada

bibliotecas

Biblioteca Primo Feliciano Velásquez
Calle 3 s/n Fracc. Ind. Aviación
Tel. 833 75 53

Biblioteca Rafael Nieto / Av. Dr. Salvador
Nava esq. Av. Juárez / Tel. 820 08 33

Biblioteca Central del Estado / Manuel J.
Othon esq. Chicoseán / Tel. 812 13 02

Biblioteca Municipal / Nereo Rodríguez
Barragán / Lado Oriente Alameda Juan
Sarabia / Tel. 812 40 33

***Biblioteca Lic. Antonio Rocha Cordero**
Especialidad en Derecho

***Biblioteca Dr. José Guadalupe Victoria**
Especialidad en Arte e Historia

***Biblioteca del Centro de Estudio**
Ramón Alcorta Guerrero / Especialidad en
biografía potosina, arte, literatura Historia y
geografía

Biblioteca Municipal Sor Juana Inés de la
Cruz / Plan de Ayutla No. 123-A
Fracc. Del Saucito, Tel. 823 06 60

Biblioteca Municipal
Asunción Izquierdo Albiñana
Calle Euclides No. 170-A Col. Progreso

Biblioteca Félix Dauajare
Casa del Poeta Ramón López Velarde
Vallejo No. 300, Tel. 814 07 58

Biblioteca Pública del Ejército Nacional
Calzada de Guadalupe esq. Coronel
Ontañón / Tel. 820 70 73

Centro de Cultura Naciones Unidas
Dir. Pedro López Domínguez
Tabacos No. 124, Fracc. Tecnológico
Tel. 044 44 41 47 15 34

***Biblioteca ubicadas en el**
Museo Francisco Cossío

Biblioteca Manuel Muro
Instalaciones del Museo Regional
Potosino, Plaza de Aranzazu

instituciones culturales foráneas

Centro Cultural de la Huasteca
Potosina y Museo de la Cultura de la
Huasteca Tamauzán, Del. de Cultura
en la Huasteca / Carr. México-Laredo y
libramiento sur / Ciudad Valles, S.L.P.
Tel. y fax 01 (481) 381 26 75

Instituto Cerritense de Bellas Artes
Ayuntamiento de Cerritos / Plaza Morelos
Tel. 01 (486) 863 23 03, 863 20 36 fax
836 21 34

Museo Regional Huasteco / Artes y
Rotario No. 623, Ciudad Valles, S.L.P.

Museo Universitario Lariab de Historia
Antigua de la Huasteca / Tamiul, Carr.
Valles-Tampico Km. 15 / Tamiul, S.L.P.

Centro Cultura Náhuatl de Xilitla
Ayuntamiento de Xilitla / Tel. 01 (488)
365 00 82 y 365 00 84, Xilitla, S.L.P.

Centro Cultural de Matehuala / Hidalgo
s/n / Tel. 01 (488) 882 26 77

Casa de Cultura de Matlapa / Franciso
I. Madero Sur No. 54, Centro / Tel. 01
(483) 364 00 84, Matlapa, S.L.P.

Casa de Cultura del Municipio de
Ébano / Av. Juárez No. 5, Centro
Tel. 01 (845) 263 29 30, Ébano, S.L.P.

Centro Cultural de Salinas
Interior Muralla s/n
Tel. 01 (498) 963 01 08, Salinas, S.L.P.

Casa de Cultura de Rioverde
Juan de la Barrera esq. Flor de Durazno
s/n / Tel. 01 (487) 872 08 31

Casa de Cultura Francisco Peña López
de Santa María del Río / Eustorgio
Flores No. 13, Barrio de Santiago
Tel. 01 (485) 872 08 31 y 853 01 51

Casa de Cultura Xochipilli
Juárez s/n (altos del Hotel Castillo)
Tel. 01 (487) 873 04 75

Teatro Manuel José Otón
Guerrero s/n, Tel. 01 (488) 100 25 28
Matehuala, S.L.P.

Galería Fernando Domínguez
Calle Aire y Av. Ponciano Ariaga
Tel. 01 (481) 382 24 25, Ciudad Valles,
S.L.P.

ve
ra
ño
2013

INSCRIPCIONES ABIERTAS
OFERTA ACADÉMICA | JULIO-AGOSTO 2013
INICIO DE CURSOS: LUNES 8 DE JULIO

Consulta la oferta académica completa en: www.centrodelasartesslp.gob.mx

VERANITO
del
CENTRO

¡Cinco semanas de arte y diversión!
del 8 de julio al 9 de agosto, 2013

VERANITO URBANO

TALLERES PARA NIÑOS
ENTRE 7 y 12 AÑOS
INFORMES: EXT. 1010

VERANITO TOUR

ACTIVIDADES LÚDICO-ARTÍSTICAS
PARA CAMPAMENTOS
INFORMES: EXT. 1017

Calzada de Guadalupe 705, Col. Jullán Carrillo, C.P. 78340, San Luis Potosí, S.L.P., Méx.
Tel. +52 (444) 137 4100, horario de atención: 10:00 a 14:00 h y 17:00 a 20:00 h

